たまんだより

第139号
平成 25 年 4 月 17 日発行

社会福祉法人たまん福祉会
就労支援センターたまん
〒901－0362
沖縄県糸満市字真栄里 857 番地
電　話　098（995）1992
ＦＡＸ　098（995）1310
メール　info@taman.or.jp
HPｱﾄﾞﾚｽ　http://www.taman.or.jp/

平成25年度 新入所者紹介

平成２５年４月１日（月）より**大城勝志（おおしろ かつし）**さん、**呉屋茂樹（ごや しげき）**さん、**金城弘子（きんじょう ひろこ）**さんの３名の方が新しく仲間として加わりました。

職員や先輩利用者の方々に歓迎され新たな期待と緊張が入り混じった、そんな表情をされていました。これから、みなさんが楽しいたまんライフを過ごせるよう職員一同頑張りますので、仕事に行事に全力投球で頑張っていきましょう。

今月の予定

4 月　17 日(水)支援会議
4 月　24 日(水)支援会議
4 月　27 日(土)たまんピクニック
4 月　28 日(日)糸満市手をつなぐ育成会定期総会
4 月　29 日(月)昭和の日
5 月　 1 日(水)支援会議・業務調整会議
5 月　 3 日(金)憲法記念日
5 月　 4 日(土)みどりの日
5 月　 5 日(日)こどもの日
5 月　 6 日(月)振替休日
5 月　 8 日(水)支援会議・新事業検討会
5 月　 9 日(木)利用者ビジネスマナー研修

★ 新職員紹介 ★

平成２５年４月１日（月）より、相談支援事業の職員として、１名の方が新たに加わりました（＾－＾）

「平成２５年４月１日より相談支援センターたまんの相談員として働くことになりました。**松本沙也佳（まつもと さやか）**です。皆さんと楽しく過ごして行きたいと思いますので、見かけましたら、どんどん話しかけて下さい。これから宜しくお願いします(^▽^)
松本沙也佳」

日本財団より助成を受け「日産キャラバン」を整備

これまで、サン班の車両の劣化が激しく、納品時に何度も路上停止するなど、お客様や取引先にも迷惑をかけている状況で活動にたいへん支障をきたしていましたが、今回、日本財団様から助成を受けることができ、車両を整備することができました。これからは安全、安心して活動に取り組むことができます。本当にありがとうございました。

助 成 額：1,250,000 円
自己資金：　901,855 円
総　　額：2,151,855 円

真栄里周辺施設団体ネットワーク清掃活動

平成２５年３月１６日（土）に第一回真栄里地区ネットワーク清掃活動が行われました。今回は、社会福祉協議会の東側フェンス沿いの草刈りを３年ぶりくらいに行うと言う事で、１００名近くの参加者で２時間半かけて行いました。草を刈って気づきましたが、桜の木が何本も植えられていて、来年の２月ごろが大変楽しみです。新しい桜の名所として期待できるので皆さんもフェンス沿いを通る時はぜひご覧になって下さい。

― 社会福祉法人たまん福祉会役員 ―

平成２５年３月２２日（金）に評議員会が開催され、下記役員が再任されました。

■理　事　　任 期：平成 25 年 3 月 26 日～平成 27 年 3 月 25 日

理事長	金　城　幸　範	理　事	加　島　　保
理　事	山　城　直　治	理　事	喜 舎 場　清 子
理　事	仲　間　栄　千	理　事	栄　盛　　満
理　事	大　城　正　清		

■監　事　　任 期：平成 25 年 3 月 26 日～平成 27 年 3 月 25 日

監　事	大　嶺　快　助	監　事	松　浦　　勲

第25回なんぶトリムマラソン♪

平成２５年３月２４日（日）第２５回なんぶトリムマラソン大会が開催され、「たまん」の利用者も５名の方がファミリーコース（約３ｋｍ）にエントリーしました。大会当日はあいにくの天気で、大雨の中でのスタートとなりましたが、メンバーは皆楽しそうに走っていました。ほとんど練習はしていなかったようですが、ゴールまで止まることなく走りきり、全員完走することができました。

今回、久しぶりに参加した利用者も、完走できたことを喜び「来年もチャレンジしたい！」と早くも意気込んでいました。

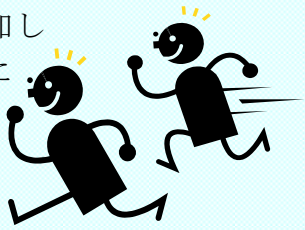

来年は、より多くの皆さんの参加を期待しています（＾－＾）

参加した皆さん、お疲れさまでした。そして完走おめでとう！！

余暇活動支援（ボウリング）

平成２５年３月３０日（土）余暇活動支援を行いました。今回は、前回に引き続き小禄にある「スカイレーン」にてボウリングの余暇活動支援を行いました。

ボウリングの余暇活動支援は何度も行っているため、利用者の皆さんは手慣れた感じで自分に合ったボールを選び、ジュースやお菓子なども買って準備万端でボウリングスタート！！！今回のメンバーは「プロかな！？」思うくらい１フレームからストライクやスペア続出！！！１ゲーム目から大盛り上がりでした。２ゲーム目は少し疲れてが出てきたのか、スコア落とすメンバーや、逆に調子が出てきてスコアが上がるメンバーもいて大興奮。そしてゲーム終了後は隣りの建物の「和み屋さん」でとってもおいしいランチもいただきとても充実した余暇になりました（＾－＾）

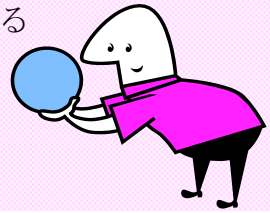

家族会交流グランドゴルフ大会

平成２５年３月９日（土）糸満市社会福祉協議会グラウンドにて、たまん家族会グランドゴルフ大会が開催されました。利用者さんとそのご家族、たまん職員と大勢の方が参加してくれました。グランドゴルフでは、それぞれのグループに分かれ、点を競い合い、皆さん楽しんでいる様子でした。グランドゴルフ終了後は、みんなで天ぷらやサーターアンダギーなどを食べながら交流を深めました。

また、当日は大地班で育てたラッキョウや玉葱などの野菜やパパイヤ石鹸、サン班のゴミ袋や EM 洗剤などを販売したところ、売れ行きも良く、賑やかな交流となりました。

－ウイルスブロッカー販売終了のお知らせ－

かねてから弊社にて販売を行っておりました「ウイルスブロッカー」の商品ですが、販売元からの安定した供給が見込めなくなったことから、弊社での販売を中止するになりました。（在庫のみ販売致します。）これまで長らくご愛顧賜りましたお客様には、この場をお借りして深く御礼申し上げます。

その他の弊社取扱商品につきましては、変更ございません。引き続き弊社と弊社取扱商品にご愛顧を頂きますよう、どうかよろしくお願い申し上げます。

障害者自立支援基盤整備事業

平成 25 年 3 月 28 日(木)、沖縄県より障害者自立支援基盤整備事業（開設準備）を活用して、パソコン、プリンター、複合機、ＶＰＮ関連装置を整備することができました。有意義にそして大切に活用させて頂きます。本当にありがとうございました。

《 新年度に伴い職員の班異動があります。 》

●外間 安史さん　トライ班 / 大地班 ⇒ **大地班**

●當銘 章能さん　大地班 ⇒ **トライ班 / 大地班**

「たまん」を検索!

ボランティアありがとうございました。 徳嶺勝美さん、山城直枝さん、照屋健裕さん